

ISTITUTO CANOSSIANO

A graphic on the left side of the page featuring three vertical bars of increasing height from left to right, with a large black arrow pointing upwards and to the right, starting from the top of the first bar and ending above the third bar.

DECRETO RILANCIO

LA SCUOLA IN TRASPARENZA

L. 23 luglio 2021, n. 106

IL NOSTRO ORGANIGRAMMA

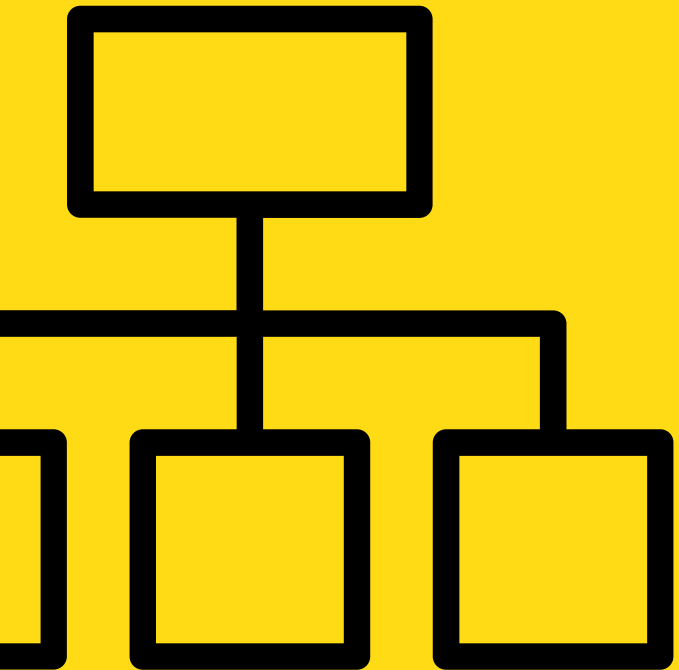

I NOSTRI COLLABORATORI

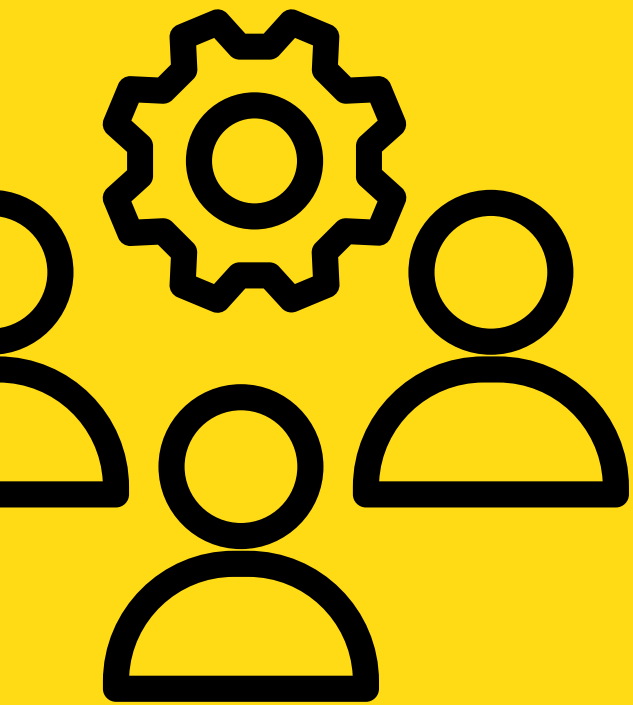

"Nell'a.s. 2021/2022 non ci siamo avvalsi di collaboratori esterni"

IL PERSONALE

COSTO DEL PERSONALE a.s. 2021/2022

Personale direttivo	52.825,96
Personale docente	751.125,06
Personale non docente	147.185,05
Totale personale	951.136,07

DATI ORGANICO a.s. 2021/2022

Personale	Tempo Indeterminato	Tempo Determinato	Totale
Docenti	15	11	26
Di cui di sostegno		11	11
Segreterie ed ausiliari	3	0	3
Totale	18	11	40

TASSI DI ASSENZA a.s. 2021/2022

Scuola	Descrizione	Dati
Istituto "Annunciata Così"	Ore lavorabili	37.139,46
	Ore di assenza	3.915,26
	Percentuale	11%



BILANCIO 2021/2022



CLICCA QUI

BUDGET 2022/2023



CLICCA QUI

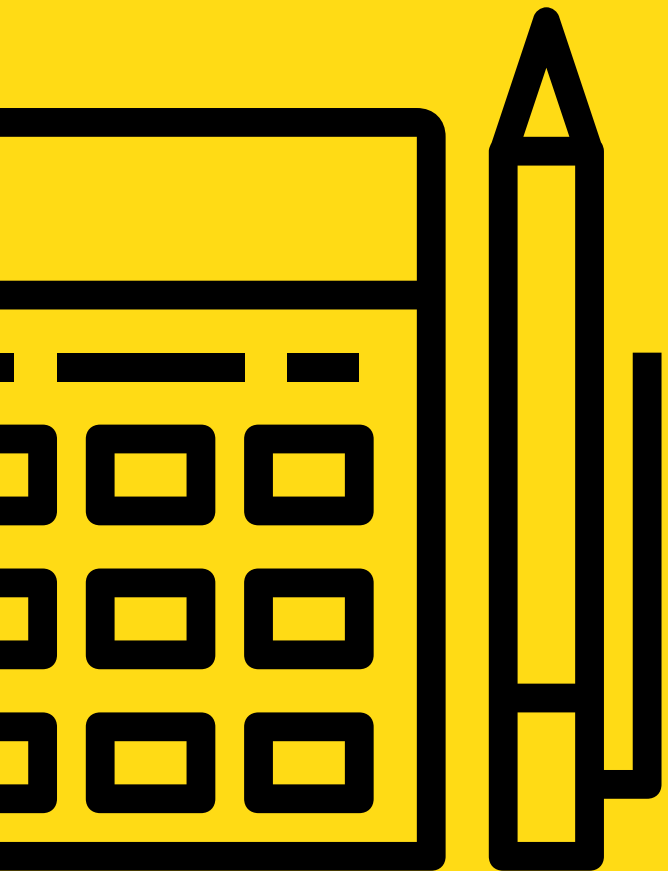

FONTI DI RICAVO 2021/2022



Fonti di Ricavo a.s. 2021/2022	
Contributi da famiglie	810.345,80
Contributi da enti pubblici	621.747,83
Totale contributi	1.432.093,63

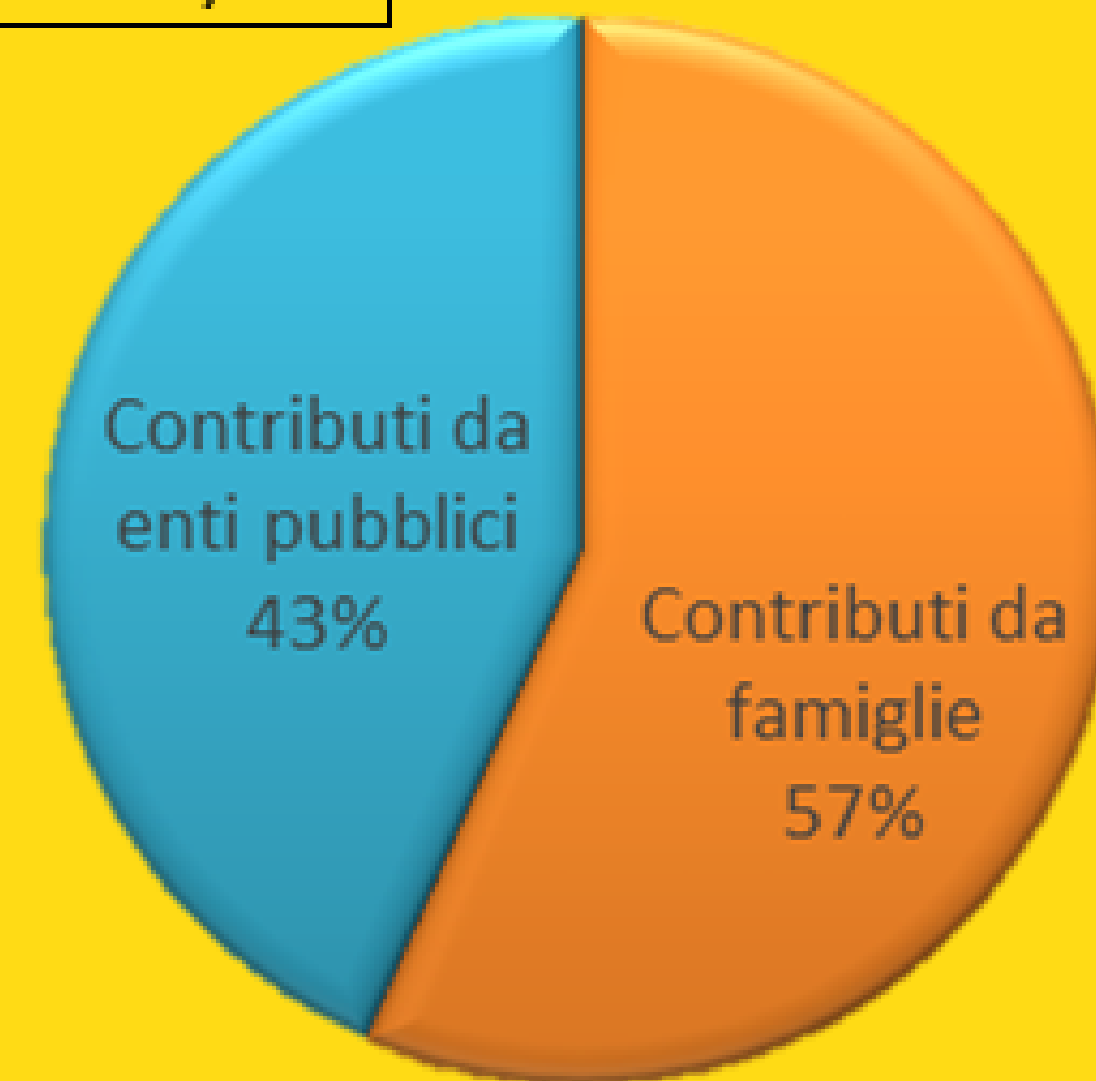



I BENI IMMOBILI



DATI IMMOBILI a.s. 2021/2022		
Informazioni	Dati	Dati
Generali	Indirizzo	Rovato - Via
	Mq	4035,59
	Titolo di possesso	Comodato d'uso - proprietario: Comunità Famiglia della Congregazione
Scuole Presenti		Infanzia Maddalena di Canossa BS1A19700V Primaria Annunciata Cosi BS1E01500B Secondaria Annunciata Cosi BS1M00800D
Spazi	Mensa	SI
	Palestra	SI
	Teatro	SI
	Spazi esterni	SI

Per gli atti di gestione del patrimonio, si rimanda al bilancio allegato

LA NOSTRA MISSION

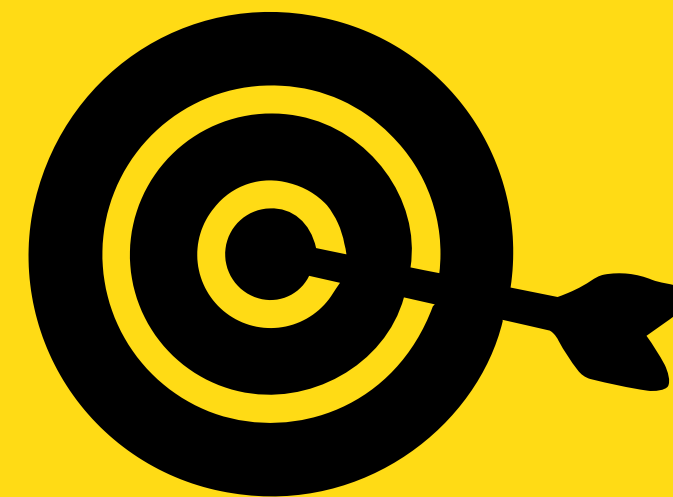

**«... dipendendo ordinariamente
dall'educazione la condotta di
tutta la vita...»**

**investiamo le nostre energie e
risorse nella scuola**

